Nezariadený 2-izbový byt v SKY PARK I 22. podlažie I 4. veža

Cena: 411 000€ 2i BYT 52 m² BRATISLAVA Staré Mesto

Vitajte vo 4. veži SKY PARK. Výnimočná rezidenčná lokalita a kompletná infraštruktúra pre vaše pohodlie. Realitná kancelária ROYALTY´S ponúka na predaj 2 - izbový byt na 22/31 podlaží developerského projektu SKY PARK v poslednej 4. veži. Jedinečná lokalita ponúka absolútny komfort bývania ako aj moderný prístup developera. Cielená skladba rezidentov a všetky zložky občianskej vybavenosti pokryjú potreby aj toho najnáročnejšieho klienta. Nákupné centrum EUROVEA ako i dopravné napojenie na hlavné ťahy z mesta a do mesta sú v priamom dosahu. Polohu nového „sídliska“ oceníte najmä pôsobivým...

Počet izieb	2i BYT
Lokalita	BRATISLAVA Staré Mesto
Ulica	Bottova
Celková plocha	52 m²
Interiér	46 m²
Loggia	4 m²
Kúpeľňa	1
WC	1
Parkovanie	1 garážové miesto
Okná	Hliníkové
Podlažie	22/31
Podlaha	Drevená

MGR. MIRIAM ORAVKINOVÁ
SENIOR REAL ESTATE AGENT
+421 908 989 882
miriam@royaltys.sk

ROYALTY'S
REAL ESTATE

Nezariadený 2-izbový byt v SKY PARK I 22. podlažie I 4. veža

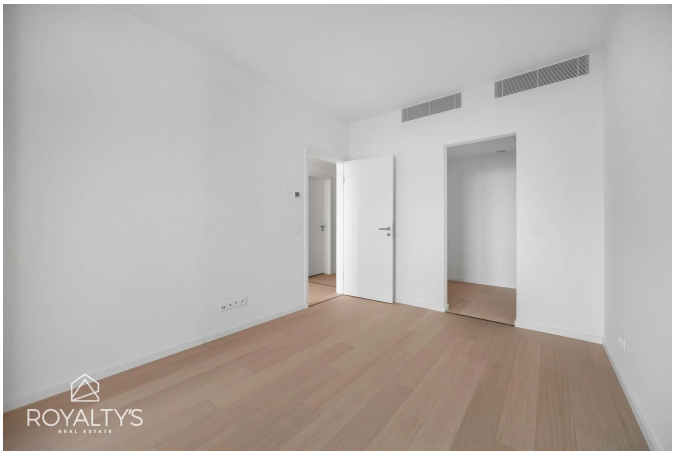

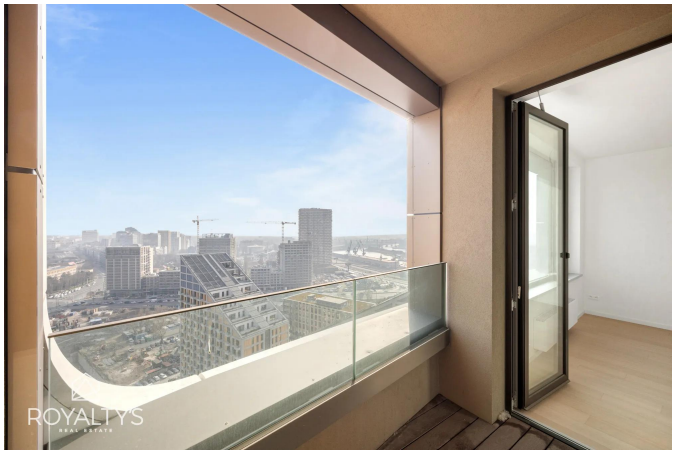

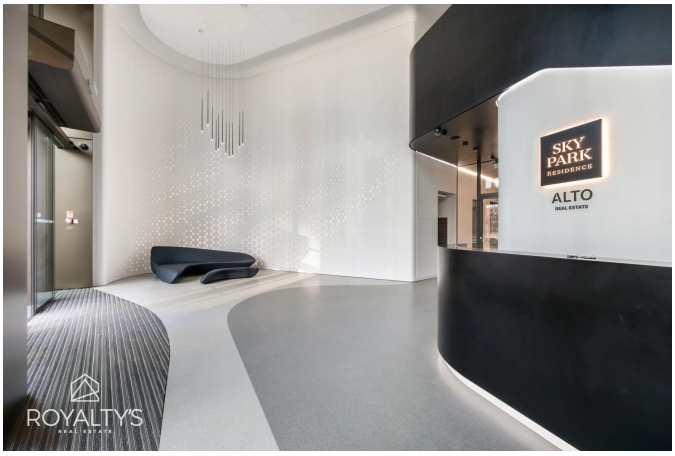

MGR. MIRIAM ORAVKINOVÁ
SENIOR REAL ESTATE AGENT
+421 908 989 882
miriam@royaltys.sk